

# OKUL NET LİSTESİ (Puan-1 sıralı)

|                 |      |                   |       |                                  |    |       |             |                              |       | KATILIMLAR    |   |       |             |    |       |               |    |       |               |    |       |        |    |       |         |           |      |      |    |       |
|-----------------|------|-------------------|-------|----------------------------------|----|-------|-------------|------------------------------|-------|---------------|---|-------|-------------|----|-------|---------------|----|-------|---------------|----|-------|--------|----|-------|---------|-----------|------|------|----|-------|
| İL              |      | İLÇE              |       | OKUL                             |    |       |             | SINAV ADI                    |       |               |   | OKUL  | İLÇE        | İL | GENEL |               |    |       |               |    |       |        |    |       |         |           |      |      |    |       |
| BALIKESİR       |      | SUSURLUK          |       | GÖBEL ŞEHİT NUSRET KULA ORTAOKUL |    |       |             | 8. SINIF LGS 8.DENEME (2021) |       |               |   | 20    | 20          | 20 | 1236  |               |    |       |               |    |       |        |    |       |         |           |      |      |    |       |
| Sıra            | Ö.No | İsim              | Sınıf | Sözel (TÜR)                      |    |       | Sözel (TAR) |                              |       | Sözel (DİN)   |   |       | Sözel (İNG) |    |       | Sayısal (MAT) |    |       | Sayısal (FEN) |    |       |        |    |       |         |           |      |      |    |       |
|                 |      |                   |       | Türkçe                           |    |       | Tarih       |                              |       | Din K.ve A.B. |   |       | İngilizce   |    |       | Matematik     |    |       | Fen           |    |       | Toplam |    |       | LGS     | Dereceler |      |      |    |       |
|                 |      |                   |       | D                                | Y  | N     | D           | Y                            | N     | D             | Y | N     | D           | Y  | N     | D             | Y  | N     | D             | Y  | N     | D      | Y  | N     | Puanı   | Snf       | Okul | İlçe | İl | Genel |
| Genel Ortalama  |      |                   |       | 14                               | 5  | 12,62 | 7           | 3                            | 5,96  | 8             | 2 | 7,22  | 7           | 2  | 6,10  | 8             | 6  | 6,05  | 9             | 8  | 6,16  | 53     | 25 | 44,11 | 271,410 |           |      |      |    |       |
| Okul Ortalaması |      |                   |       | 13                               | 5  | 11,43 | 6           | 3                            | 4,98  | 7             | 2 | 6,67  | 7           | 3  | 5,70  | 4             | 6  | 2,12  | 8             | 9  | 5,00  | 45     | 28 | 35,90 | 231,090 |           |      |      |    |       |
| 1               | 100  | METEHAN KAYGISIZ  | 8B    | 17                               | 3  | 16,00 | 10          | 0                            | 10,00 | 10            | 0 | 10,00 | 10          | 0  | 10,00 | 17            | 2  | 16,33 | 13            | 6  | 11,00 | 77     | 11 | 73,33 | 405,687 | 1         | 1    | 1    | 1  | 133   |
| 2               | 13   | NEHİR KOZHAN      | 8A    | 19                               | 1  | 18,67 | 9           | 1                            | 8,67  | 10            | 0 | 10,00 | 10          | 0  | 10,00 | 14            | 2  | 13,33 | 7             | 12 | 3,00  | 69     | 16 | 63,67 | 351,943 | 1         | 2    | 2    | 2  | 304   |
| 3               | 183  | SENA DUYSUZ       | 8A    | 16                               | 4  | 14,67 | 7           | 3                            | 6,00  | 10            | 0 | 10,00 | 8           | 2  | 7,33  | 5             | 1  | 4,67  | 12            | 7  | 9,67  | 58     | 17 | 52,34 | 301,790 | 2         | 3    | 3    | 3  | 473   |
| 4               | 215  | YAREN KOCABAŞ     | 8A    | 19                               | 1  | 18,67 | 9           | 1                            | 8,67  | 10            | 0 | 10,00 | 7           | 3  | 6,00  | 1             | 5  | -0,67 | 13            | 7  | 10,67 | 59     | 17 | 53,34 | 294,173 | 3         | 4    | 4    | 4  | 495   |
| 5               | 204  | ELİF LEYLA DAYICA | 8B    | 17                               | 3  | 16,00 | 6           | 4                            | 4,67  | 10            | 0 | 10,00 | 9           | 1  | 8,67  | 4             | 5  | 2,33  | 12            | 8  | 9,33  | 58     | 21 | 51,00 | 291,637 | 2         | 5    | 5    | 5  | 508   |
| 6               | 55   | FATMA NUR AKDOĞAI | 8A    | 16                               | 4  | 14,67 | 7           | 3                            | 6,00  | 9             | 1 | 8,67  | 6           | 3  | 5,00  | 4             | 9  | 1,00  | 13            | 7  | 10,67 | 55     | 27 | 46,01 | 276,000 | 4         | 6    | 6    | 6  | 568   |
| 7               | 206  | EVİN GİRGİN       | 8A    | 17                               | 3  | 16,00 | 9           | 1                            | 8,67  | 8             | 2 | 7,33  | 8           | 2  | 7,33  | 7             | 5  | 5,33  | 6             | 9  | 3,00  | 55     | 22 | 47,66 | 275,703 | 5         | 7    | 7    | 7  | 571   |
| 8               | 179  | DEFNE BOZACI      | 8A    | 16                               | 4  | 14,67 | 8           | 2                            | 7,33  | 8             | 2 | 7,33  | 8           | 2  | 7,33  | 3             | 3  | 2,00  | 10            | 7  | 7,67  | 53     | 20 | 46,33 | 270,863 | 6         | 8    | 8    | 8  | 595   |
| 9               | 140  | RAVZA CAN         | 8B    | 18                               | 1  | 17,67 | 7           | 1                            | 6,67  | 9             | 1 | 8,67  | 6           | 2  | 5,33  | 3             | 10 | -0,33 | 10            | 8  | 7,33  | 53     | 23 | 45,34 | 265,393 | 3         | 9    | 9    | 9  | 612   |
| 10              | 0    | BETÜL BALTA       | 8B    | 13                               | 5  | 11,33 | 4           | 6                            | 2,00  | 8             | 2 | 7,33  | 5           | 3  | 4,00  | 5             | 3  | 4,00  | 11            | 7  | 8,67  | 46     | 26 | 37,33 | 256,320 | 4         | 10   | 10   | 10 | 657   |
| 11              | 91   | SUDE KENET        | 8B    | 15                               | 3  | 14,00 | 8           | 2                            | 7,33  | 10            | 0 | 10,00 | 8           | 0  | 8,00  | 3             | 7  | 0,67  | 6             | 10 | 2,67  | 50     | 22 | 42,67 | 236,653 | 5         | 11   | 11   | 11 | 737   |
| 12              | 192  | YİĞİT SARIBAYIR   | 8B    | 17                               | 2  | 16,33 | 6           | 4                            | 4,67  | 7             | 3 | 6,00  | 6           | 4  | 4,67  | 0             | 6  | -2,00 | 9             | 10 | 5,67  | 45     | 29 | 35,34 | 228,853 | 6         | 12   | 12   | 12 | 765   |
| 13              | 187  | TUNA HAMARAT      | 8B    | 13                               | 7  | 10,67 | 10          | 0                            | 10,00 | 9             | 1 | 8,67  | 8           | 2  | 7,33  | 2             | 8  | -0,67 | 8             | 11 | 4,33  | 50     | 29 | 40,33 | 221,697 | 7         | 13   | 13   | 13 | 794   |
| 14              | 176  | ADEM OTMAN        | 8B    | 11                               | 9  | 8,00  | 6           | 3                            | 5,00  | 8             | 2 | 7,33  | 7           | 3  | 6,00  | 2             | 7  | -0,33 | 9             | 8  | 6,33  | 43     | 32 | 32,33 | 207,700 | 8         | 14   | 14   | 14 | 860   |
| 15              | 208  | KEREM YAKIN       | 8B    | 12                               | 4  | 10,67 | 4           | 4                            | 2,67  | 4             | 5 | 2,33  | 9           | 1  | 8,67  | 1             | 8  | -1,67 | 5             | 7  | 2,67  | 35     | 29 | 25,34 | 184,630 | 9         | 15   | 15   | 15 | 970   |
| 16              | 212  | SUDENUR ÇA KMAK   | 8B    | 12                               | 8  | 9,33  | 2           | 7                            | -0,33 | 6             | 3 | 5,00  | 3           | 7  | 0,67  | 3             | 7  | 0,67  | 6             | 10 | 2,67  | 32     | 42 | 18,01 | 175,447 | 10        | 16   | 16   | 16 | 1010  |
| 17              | 211  | SONGÜL DU RMAZ    | 8A    | 2                                | 10 | -1,33 | 3           | 7                            | 0,67  | 4             | 3 | 3,00  |             |    |       | 3             | 2  | 2,33  | 5             | 12 | 1,00  | 17     | 34 | 5,67  | 120,833 | 7         | 17   | 17   | 17 | 1163  |
| 18              | 193  | BURAK GİRGİ       | 8B    | 4                                | 8  | 1,33  | 1           | 6                            | -1,00 | 3             | 4 | 1,67  | 1           | 4  | -0,33 | 2             | 11 | -1,67 | 1             | 1  | 0,67  | 12     | 34 | 0,67  | 99,933  | 11        | 18   | 18   | 18 | 1200  |
| 19              | 0    |                   | 8B    | 2                                | 12 | -2,00 | 2           | 3                            | 1,00  | 3             | 4 | 1,67  | 4           | 6  | 2,00  | 4             | 11 | 0,33  | 2             | 13 | -2,33 | 17     | 49 | 0,67  | 88,220  | 12        | 19   | 19   | 19 | 1209  |
| 20              | 194  | CAFER KUBLAY      | 8A    | 7                                | 11 | 3,33  | 3           | 6                            | 1,00  | 1             | 8 | -1,67 | 2           | 5  | 0,33  | 2             | 16 | -3,33 | 1             | 17 | -4,67 | 16     | 63 | -5,01 | 68,363  | 8         | 20   | 20   | 20 | 1227  |

NET ORTALAMALARINA GÖRE KIYASLAMA

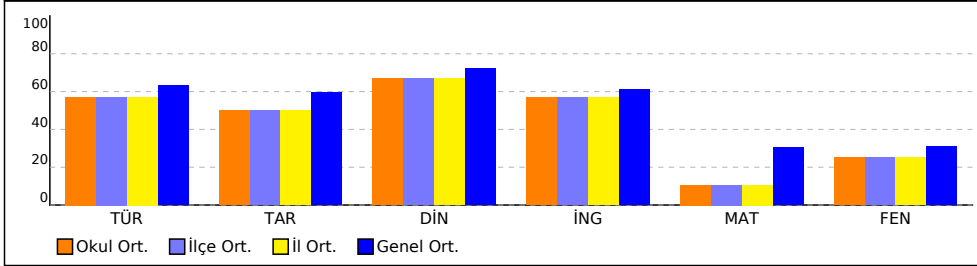

PUAN ORT. GÖRE KIYAS

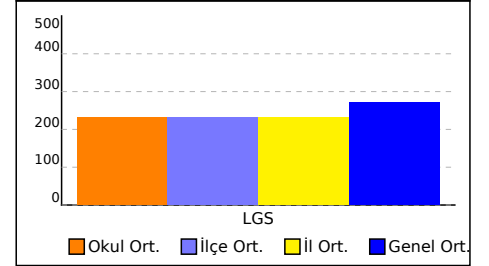

NET ORTALAMASINA GÖRE ŞUBE KARŞILAŞTIRMA

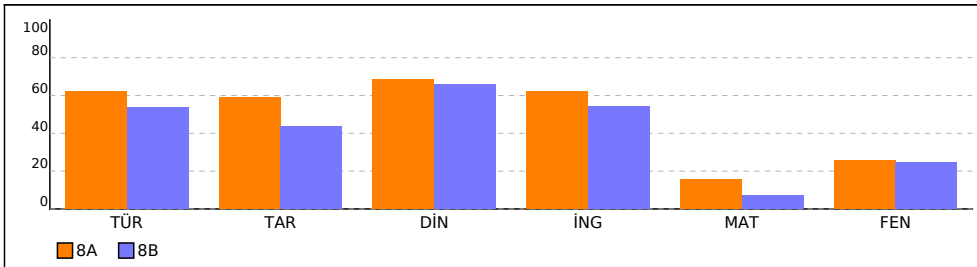

PUANA GÖRE ŞUBE KIYAS

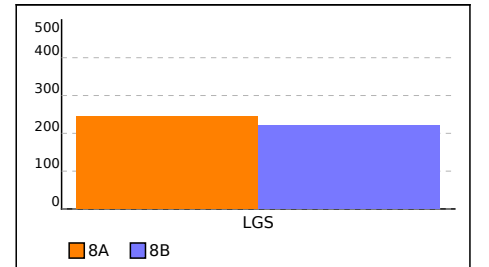

## 8A SINIFI NET LİSTESİ (Puan-1 sıralı)

|                 |          |                   |       |                                   |    |       |                              |   |      | KATILIMLAR    |      |       |             |   |       |               |    |       |               |    |       |        |    |       |         |           |      |       |       |      |      |    |       |  |
|-----------------|----------|-------------------|-------|-----------------------------------|----|-------|------------------------------|---|------|---------------|------|-------|-------------|---|-------|---------------|----|-------|---------------|----|-------|--------|----|-------|---------|-----------|------|-------|-------|------|------|----|-------|--|
|                 |          |                   |       |                                   |    |       |                              |   |      | OKUL          | İLÇE | İL    | GENEL       |   |       |               |    |       |               |    |       |        |    |       |         |           |      |       |       |      |      |    |       |  |
| İL              | İLÇE     |                   |       | OKUL                              |    |       | SINAV ADI                    |   |      | OKUL          | İLÇE | İL    | GENEL       |   |       |               |    |       |               |    |       |        |    |       |         |           |      |       |       |      |      |    |       |  |
| BALIKESİR       | SUSURLUK |                   |       | GÖBEL ŞEHİT NUSRET KULA ORTAOKULU |    |       | 8. SINIF LGS 8.DENEME (2021) |   |      | 20            | 20   | 20    | 1236        |   |       |               |    |       |               |    |       |        |    |       |         |           |      |       |       |      |      |    |       |  |
| Sıra            | Ö.No     | İsim              | Sınıf | Sözel (TÜR)                       |    |       | Sözel (TAR)                  |   |      | Sözel (DİN)   |      |       | Sözel (İNG) |   |       | Sayısal (MAT) |    |       | Sayısal (FEN) |    |       | Toplam |    |       | LGS     | Dereceler |      |       |       |      |      |    |       |  |
|                 |          |                   |       | Türkçe                            |    |       | Tarih                        |   |      | Din K.ve A.B. |      |       | İngilizce   |   |       | Matematik     |    |       | Fen           |    |       | Puanı  |    |       | Snf     | Okul      | İlçe | İl    | Genel |      |      |    |       |  |
|                 |          |                   |       | D                                 | Y  | N     | D                            | Y | N    | D             | Y    | N     | D           | Y | N     | D             | Y  | N     | D             | Y  | N     | D      | Y  | N     | D       | Y         | N    | Puanı | Snf   | Okul | İlçe | İl | Genel |  |
| Genel Ortalama  |          |                   |       | 14                                | 5  | 12,62 | 7                            | 3 | 5,96 | 8             | 2    | 7,22  | 7           | 2 | 6,10  | 8             | 6  | 6,05  | 9             | 8  | 6,16  | 53     | 25 | 44,11 | 271,410 |           |      |       |       |      |      |    |       |  |
| Okul Ortalaması |          |                   |       | 13                                | 5  | 11,43 | 6                            | 3 | 4,98 | 7             | 2    | 6,67  | 7           | 3 | 5,70  | 4             | 6  | 2,12  | 8             | 9  | 5,00  | 45     | 28 | 35,90 | 231,090 |           |      |       |       |      |      |    |       |  |
| SINIF: 8A       |          |                   |       |                                   |    |       |                              |   |      |               |      |       |             |   |       |               |    |       |               |    |       |        |    |       |         |           |      |       |       |      |      |    |       |  |
| 1               | 13       | NEHİR KOZHAN      | 8A    | 19                                | 1  | 18,67 | 9                            | 1 | 8,67 | 10            | 0    | 10,00 | 10          | 0 | 10,00 | 14            | 2  | 13,33 | 7             | 12 | 3,00  | 69     | 16 | 63,67 | 351,943 | 1         | 2    | 2     | 2     | 304  |      |    |       |  |
| 2               | 183      | SENA DUYMAZ       | 8A    | 16                                | 4  | 14,67 | 7                            | 3 | 6,00 | 10            | 0    | 10,00 | 8           | 2 | 7,33  | 5             | 1  | 4,67  | 12            | 7  | 9,67  | 58     | 17 | 52,34 | 301,790 | 2         | 3    | 3     | 3     | 473  |      |    |       |  |
| 3               | 215      | YAREN KOCABAŞ     | 8A    | 19                                | 1  | 18,67 | 9                            | 1 | 8,67 | 10            | 0    | 10,00 | 7           | 3 | 6,00  | 1             | 5  | -0,67 | 13            | 7  | 10,67 | 59     | 17 | 53,34 | 294,173 | 3         | 4    | 4     | 4     | 495  |      |    |       |  |
| 4               | 55       | FATMA NUR AKDOĞAI | 8A    | 16                                | 4  | 14,67 | 7                            | 3 | 6,00 | 9             | 1    | 8,67  | 6           | 3 | 5,00  | 4             | 9  | 1,00  | 13            | 7  | 10,67 | 55     | 27 | 46,01 | 276,000 | 4         | 6    | 6     | 6     | 568  |      |    |       |  |
| 5               | 206      | EVİN GİRGİN       | 8A    | 17                                | 3  | 16,00 | 9                            | 1 | 8,67 | 8             | 2    | 7,33  | 8           | 2 | 7,33  | 7             | 5  | 5,33  | 6             | 9  | 3,00  | 55     | 22 | 47,66 | 275,703 | 5         | 7    | 7     | 7     | 571  |      |    |       |  |
| 6               | 179      | DEFNE BOZACI      | 8A    | 16                                | 4  | 14,67 | 8                            | 2 | 7,33 | 8             | 2    | 7,33  | 8           | 2 | 7,33  | 3             | 3  | 2,00  | 10            | 7  | 7,67  | 53     | 20 | 46,33 | 270,863 | 6         | 8    | 8     | 8     | 595  |      |    |       |  |
| 7               | 211      | SONGÜL DU RMAZ    | 8A    | 2                                 | 10 | -1,33 | 3                            | 7 | 0,67 | 4             | 3    | 3,00  |             |   |       | 3             | 2  | 2,33  | 5             | 12 | 1,00  | 17     | 34 | 5,67  | 120,833 | 7         | 17   | 17    | 17    | 1163 |      |    |       |  |
| 8               | 194      | CAFER KUBLAY      | 8A    | 7                                 | 11 | 3,33  | 3                            | 6 | 1,00 | 1             | 8    | -1,67 | 2           | 5 | 0,33  | 2             | 16 | -3,33 | 1             | 17 | -4,67 | 16     | 63 | -5,01 | 68,363  | 8         | 20   | 20    | 20    | 1227 |      |    |       |  |

NET ORTALAMALARINA GÖRE KIYASLAMA

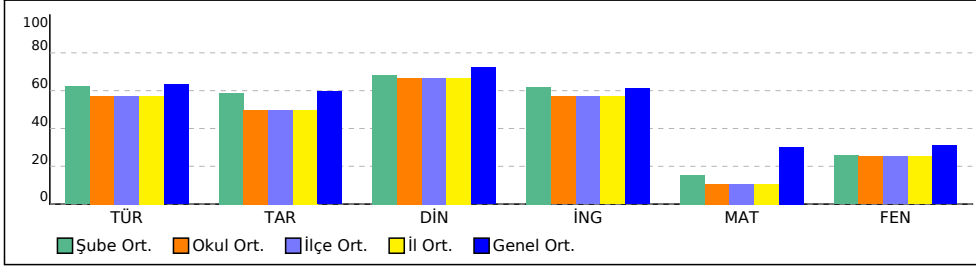

PUAN ORT. GÖRE KIYAS

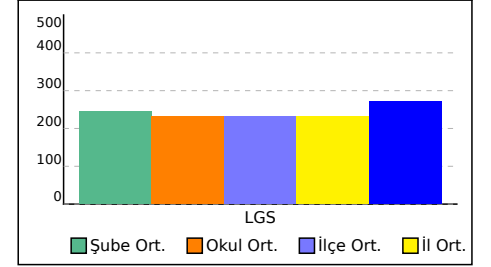

## 8B SINIFI NET LİSTESİ (Puan-1 sıralı)

|                 |      |                   |       |                                   |    |       |             |                              |       | KATILIMLAR    |   |       |             |    |       |               |    |       |               |    |       |        |    |       |         |           |    |       |     |      |      |
|-----------------|------|-------------------|-------|-----------------------------------|----|-------|-------------|------------------------------|-------|---------------|---|-------|-------------|----|-------|---------------|----|-------|---------------|----|-------|--------|----|-------|---------|-----------|----|-------|-----|------|------|
| İL              |      | İLÇE              |       | OKUL                              |    |       |             | SINAV ADI                    |       |               |   | OKUL  | İLÇE        | İL | GENEL |               |    |       |               |    |       |        |    |       |         |           |    |       |     |      |      |
| BALIKESİR       |      | SUSURLUK          |       | GÖBEL ŞEHİT NUSRET KULA ORTAOKULU |    |       |             | 8. SINIF LGS 8.DENEME (2021) |       |               |   | 20    | 20          | 20 | 1236  |               |    |       |               |    |       |        |    |       |         |           |    |       |     |      |      |
| Sıra            | Ö.No | İsim              | Sınıf | Sözel (TÜR)                       |    |       | Sözel (TAR) |                              |       | Sözel (DİN)   |   |       | Sözel (İNG) |    |       | Sayısal (MAT) |    |       | Sayısal (FEN) |    |       |        |    |       |         |           |    |       |     |      |      |
|                 |      |                   |       | Türkçe                            |    |       | Tarih       |                              |       | Din K.ve A.B. |   |       | İngilizce   |    |       | Matematik     |    |       | Fen           |    |       | Toplam |    |       | LGS     | Dereceler |    |       |     |      |      |
|                 |      |                   |       | D                                 | Y  | N     | D           | Y                            | N     | D             | Y | N     | D           | Y  | N     | D             | Y  | N     | D             | Y  | N     | D      | Y  | N     | D       | Y         | N  | Puanı | Snf | Okul | İlçe |
| Genel Ortalama  |      |                   |       | 14                                | 5  | 12,62 | 7           | 3                            | 5,96  | 8             | 2 | 7,22  | 7           | 2  | 6,10  | 8             | 6  | 6,05  | 9             | 8  | 6,16  | 53     | 25 | 44,11 | 271,410 |           |    |       |     |      |      |
| Okul Ortalaması |      |                   |       | 13                                | 5  | 11,43 | 6           | 3                            | 4,98  | 7             | 2 | 6,67  | 7           | 3  | 5,70  | 4             | 6  | 2,12  | 8             | 9  | 5,00  | 45     | 28 | 35,90 | 231,090 |           |    |       |     |      |      |
| SINIF: 8B       |      |                   |       |                                   |    |       |             |                              |       |               |   |       |             |    |       |               |    |       |               |    |       |        |    |       |         |           |    |       |     |      |      |
| 1               | 100  | METEHAN KAYGISIZ  | 8B    | 17                                | 3  | 16,00 | 10          | 0                            | 10,00 | 10            | 0 | 10,00 | 10          | 0  | 10,00 | 17            | 2  | 16,33 | 13            | 6  | 11,00 | 77     | 11 | 73,33 | 405,687 | 1         | 1  | 1     | 1   | 133  |      |
| 2               | 204  | ELİF LEYLA DAYICA | 8B    | 17                                | 3  | 16,00 | 6           | 4                            | 4,67  | 10            | 0 | 10,00 | 9           | 1  | 8,67  | 4             | 5  | 2,33  | 12            | 8  | 9,33  | 58     | 21 | 51,00 | 291,637 | 2         | 5  | 5     | 5   | 508  |      |
| 3               | 140  | RAVZA CAN         | 8B    | 18                                | 1  | 17,67 | 7           | 1                            | 6,67  | 9             | 1 | 8,67  | 6           | 2  | 5,33  | 3             | 10 | -0,33 | 10            | 8  | 7,33  | 53     | 23 | 45,34 | 265,393 | 3         | 9  | 9     | 9   | 612  |      |
| 4               | 0    | BETÜL BALTA       | 8B    | 13                                | 5  | 11,33 | 4           | 6                            | 2,00  | 8             | 2 | 7,33  | 5           | 3  | 4,00  | 5             | 3  | 4,00  | 11            | 7  | 8,67  | 46     | 26 | 37,33 | 256,320 | 4         | 10 | 10    | 10  | 657  |      |
| 5               | 91   | SUDE KENET        | 8B    | 15                                | 3  | 14,00 | 8           | 2                            | 7,33  | 10            | 0 | 10,00 | 8           | 0  | 8,00  | 3             | 7  | 0,67  | 6             | 10 | 2,67  | 50     | 22 | 42,67 | 236,653 | 5         | 11 | 11    | 11  | 737  |      |
| 6               | 192  | YİĞİT SARIBAYIR   | 8B    | 17                                | 2  | 16,33 | 6           | 4                            | 4,67  | 7             | 3 | 6,00  | 6           | 4  | 4,67  | 0             | 6  | -2,00 | 9             | 10 | 5,67  | 45     | 29 | 35,34 | 228,853 | 6         | 12 | 12    | 12  | 765  |      |
| 7               | 187  | TUNA HAMARAT      | 8B    | 13                                | 7  | 10,67 | 10          | 0                            | 10,00 | 9             | 1 | 8,67  | 8           | 2  | 7,33  | 2             | 8  | -0,67 | 8             | 11 | 4,33  | 50     | 29 | 40,33 | 221,697 | 7         | 13 | 13    | 13  | 794  |      |
| 8               | 176  | ADEM OTMAN        | 8B    | 11                                | 9  | 8,00  | 6           | 3                            | 5,00  | 8             | 2 | 7,33  | 7           | 3  | 6,00  | 2             | 7  | -0,33 | 9             | 8  | 6,33  | 43     | 32 | 32,33 | 207,700 | 8         | 14 | 14    | 14  | 860  |      |
| 9               | 208  | KEREM YAKIN       | 8B    | 12                                | 4  | 10,67 | 4           | 4                            | 2,67  | 4             | 5 | 2,33  | 9           | 1  | 8,67  | 1             | 8  | -1,67 | 5             | 7  | 2,67  | 35     | 29 | 25,34 | 184,630 | 9         | 15 | 15    | 15  | 970  |      |
| 10              | 212  | SUDENUR ÇA KMAK   | 8B    | 12                                | 8  | 9,33  | 2           | 7                            | -0,33 | 6             | 3 | 5,00  | 3           | 7  | 0,67  | 3             | 7  | 0,67  | 6             | 10 | 2,67  | 32     | 42 | 18,01 | 175,447 | 10        | 16 | 16    | 16  | 1010 |      |
| 11              | 193  | BURAK GİRGİ       | 8B    | 4                                 | 8  | 1,33  | 1           | 6                            | -1,00 | 3             | 4 | 1,67  | 1           | 4  | -0,33 | 2             | 11 | -1,67 | 1             | 1  | 0,67  | 12     | 34 | 0,67  | 99,933  | 11        | 18 | 18    | 18  | 1200 |      |
| 12              | 0    |                   | 8B    | 2                                 | 12 | -2,00 | 2           | 3                            | 1,00  | 3             | 4 | 1,67  | 4           | 6  | 2,00  | 4             | 11 | 0,33  | 2             | 13 | -2,33 | 17     | 49 | 0,67  | 88,220  | 12        | 19 | 19    | 19  | 1209 |      |

NET ORTALAMALARINA GÖRE KIYASLAMA

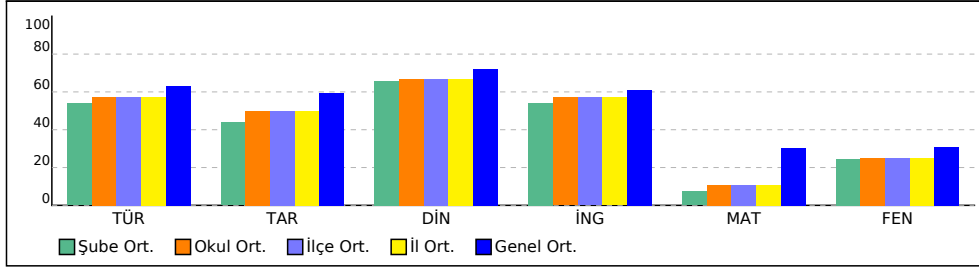

PUAN ORT. GÖRE KIYAS

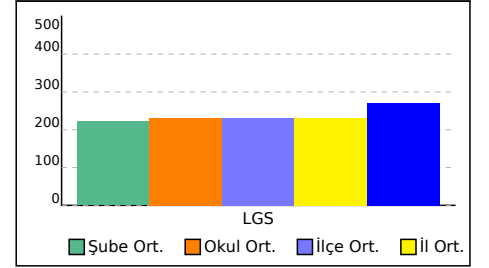

| SINAV SONUÇ BELGESİ                                      |          |            |           |        |      |       |       |
|--|----------|------------|-----------|--------|------|-------|-------|
| BALIKESİR / SUSURLUK / GÖBEL ŞEHİT NUSRET KULA ORTAOKULU |          |            |           |        |      |       |       |
| Öğrenci  |          |            |           | Numara |      | Sınıf |       |
| CAFER KUBLAY   |          |            |           | 194    |      | 8A    |       |
| Puan Türü  | Puan     | Genel Ort. | Dereceler |        |      |       |       |
|  |          |            | Snf       | Kurum  | İlçe | İl    | Genel |
| LGS  | ▼ 68,363 | 271,410    | 8         | 20     | 20   | 20    | 1227  |
| Puanı Hesaplanan:  |          |            | 20        | 20     | 20   | 20    | 1233  |
| Katılımlar:  |          |            | 8         | 20     | 20   | 20    | 1236  |

| Ders           | Soru      | Doğru     | Yanlış    | Net          | Başarı %  | Sınıf Ort.    | Kurum Ort.    | Genel Ort.    |
|----------------|-----------|-----------|-----------|--------------|-----------|---------------|---------------|---------------|
| Türkçe         | 20        | 7         | 11        | 3,33         | 17        | ▼12,42        | ▼11,43        | ▼12,62        |
| Tarih          | 10        | 3         | 6         | 1,00         | 10        | ▼ 5,88        | ▼ 4,98        | ▼ 5,96        |
| Din K.ve A.B.  | 10        | 1         | 8         | -1,67        | -17       | ▼ 6,83        | ▼ 6,67        | ▼ 7,22        |
| İngilizce      | 10        | 2         | 5         | 0,33         | 3         | ▼ 6,19        | ▼ 5,70        | ▼ 6,10        |
| Matematik      | 20        | 2         | 16        | -3,33        | -17       | ▼ 3,08        | ▼ 2,12        | ▼ 6,05        |
| Fen            | 20        | 1         | 17        | -4,67        | -23       | ▼ 5,13        | ▼ 5,00        | ▼ 6,16        |
| <b>Toplam:</b> | <b>90</b> | <b>16</b> | <b>63</b> | <b>-5,00</b> | <b>-6</b> | <b>▼38,75</b> | <b>▼35,62</b> | <b>▼43,37</b> |

|               |                         |
|---------------|-------------------------|
| Soru No       | 12345678901234567890    |
| Sözel (TÜR)   | CaccaaBbDbACD abbcB     |
| Cevap Anh.    | A CDBADC BADDACDABCADBB |
| Sözel (TAR)   | cCbABbcDc               |
| Cevap Anh.    | A ACAABADBBC            |
| Sözel (DİN)   | dbcAabbbd               |
| Cevap Anh.    | A BDDABDCAB             |
| Sözel (İNG)   | bBdc cBb                |
| Cevap Anh.    | A DABDCBABC             |
| Sayısal (MAT) | abcBDcbdcad b acdbd     |
| Cevap Anh.    | A CDABDAACBDDCBBCBAAB   |
| Sayısal (FEN) | dabbbdacdbdbcbcaa bD    |
| Cevap Anh.    | A BBCACBCDACBDDCBDCDD   |

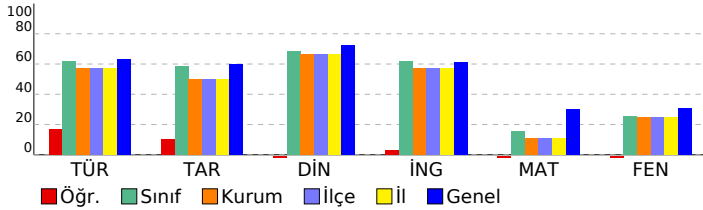

## 8. SINIF LGS 8.DENEME (2021)

| DERSLERE GÖRE BAŞARI ANALİZİ   |   | S                                | D | Y | B%  |
|--|---|----------------------------------|---|---|-----|
| <b>Sözel (TÜR)</b>   |   | <b>20 7 11 35</b>                |   |   |     |
| <b>Türkçe</b>  |   | <b>20 7 11 35</b>                |   |   |     |
| T.8.3.27.  | Görseller ile ilgili soruları cevaplar.   | 2                                | 2 | 0 | 100 |
| T.8.3.7.   | Metindeki söz sanatlarını tespit eder.  | 1                                | 0 | 1 | 0   |
| T.8.3.10.  | Geçiş ve bağlantı ifadelerinin metnin anlamına olan katkısını değerlendirir.                                      | 2                                | 0 | 2 | 0   |
| T.8.3.5.   | Metnin bağlamından hareketle kelime ve kelime gruplarının anlamını tahmin eder.                                   | 1                                | 0 | 1 | 0   |
| T.8.3.21.  | Metnin içeriğini yorumlar.  | 2                                | 0 | 2 | 0   |
| T.8.3.17.  | Metnin ana fikrinin/duygusunu belirler.   | 1                                | 1 | 0 | 100 |
| T.8.3.35.  | Metindeki iş ve işlem basamaklarını kavrar.   | 1                                | 1 | 0 | 100 |
| T.8.3.34.  | Okuduklarında kullanılan düşünceyi geliştirme yollarını belirler.   | 1                                | 0 | 1 | 0   |
| T.8.3.32.  | Grafik, tablo ve çizelgeyle sunulan bilgileri yorumlar.   | 1                                | 1 | 0 | 100 |
| T.8.3.6.   | Deyim, atasözü ve özdeyişlerin metne katkısını belirler.  | 1                                | 1 | 0 | 100 |
| T.8.3.25.  | Okudukları ile ilgili çıkarımlarda bulunur.   | 1                                | 0 | 0 | 0   |
| T.8.3.18.  | Metindeki yardımcı fikirleri belirler.  | 1                                | 0 | 1 | 0   |
| T.8.3.26.  | Metin türlerini ayırır.   | 1                                | 0 | 1 | 0   |
| T.8.3.22.  | Metinde ele alınan sorunlara farklı çözümler üretir.  | 1                                | 0 | 1 | 0   |
| T.8.4.16.  | Yazdıklarını düzenler.  | 2                                | 1 | 1 | 50  |
| T.8.3.27.  | Görsellerle ilgili soruları cevaplar.   | 1                                | 0 | 0 | 0   |
| <b>Sözel (TAR)</b>   |   | <b>10 3 6 30</b>                 |   |   |     |
| <b>Tarih</b>   |   | <b>10 3 6 30</b>                 |   |   |     |
| 8.1.1.   | Avrupa'daki gelişmelerin yansımaları bağlamında Osmanlı Devleti'nin yirminci yüzyıldaki başlangıçtaki siyasi ve   | 1                                | 0 | 1 | 0   |
| 8.1.2.   | Mustafa Kemal'in çocukluk ve öğrenim hayatından hareketle onun kişilik özelliklerinin oluşumu hakkında çıkar      | 1                                | 1 | 0 | 100 |
| 8.2.6.   | Misakimilli'nin kabulünü ve Büyük Millet Meclisinin açılışını vatanın bütünlüğü esası ile "ulusal egemenlik" ve   | 1                                | 0 | 1 | 0   |
| 8.3.1.   | Millî Mücadele Dönemi'nde Doğu Cephesi ve Güney Cephesi'nde meydana gelen gelişmeleri kavrar.                     | 1                                | 0 | 1 | 100 |
| 8.1.4.   | Mustafa Kemal'in askerlik hayatı ile ilgili olayları ve olguları onun kişilik özellikleri ile ilişkilendirir      | 1                                | 1 | 0 | 100 |
| 8.3.6.   | Lozan Antlaşması'nın sağladığı kazanımları analiz eder.   | 1                                | 0 | 1 | 0   |
| 8.2.3.   | Mondros Ateşkes Antlaşması'nın imzalanması ve uygulanması karşısında Osmanlı yönetiminin, Mustafa Kem             | 1                                | 0 | 1 | 0   |
| 8.4.2.   | Siyasi alanda meydana gelen gelişmeleri kavrar.   | 1                                | 0 | 1 | 0   |
| 8.4.5.   | Toplumsal alanda yapılan inkılapları ve meydana gelen gelişmeleri kavrar.   | 2                                | 0 | 1 | 0   |
| <b>Sözel (DİN)</b>   |   | <b>10 1 8 10</b>                 |   |   |     |
| <b>Din K.ve A.B.</b>   |   | <b>10 1 8 10</b>                 |   |   |     |
| 8.1.3.   | Kaza ve kader ile ilgili kavramları analiz eder.  | 1                                | 0 | 1 | 0   |
| 8.1.5.   | Hız. Musa'nın (a.s.) hayatını ana hatlarıyla tanıtır. 8.2.4. Hz. Suayb'in (a.s.) hayatını ana hatlarıyla tanıtır. | 1                                | 0 | 1 | 0   |
| 8.2.2.   | Zekât ve sadaka ibadetini ayet ve hadislerle açıklar.   | 2                                | 0 | 2 | 0   |
| 8.3.2.   | İslam dininin can, nesil, akıl, mal ve din emniyetiyle ilgili ortaya koyduğu ilke ve hedefleri analiz eder.       | 2                                | 1 | 1 | 50  |
| 8.5.1.   | İslam dininin temel kaynaklarını tanıtır.   | 1                                | 0 | 1 | 0   |
| 8.4.2.   | Hız. Muhammed'in (s.a.v.) merhameti ve affediciliğini davranışlarında yansıtmaya özen gösterir.                   | 1                                | 0 | 1 | 0   |
| 8.5.3.   | Kur'an-ı Kerim'in temel özelliklerini değerlendirir.  | 1                                | 0 | 1 | 0   |
| 8.4.6.   | Hız. Muhammed'in (s.a.v.) insanlara verdiği değerleri örneklerle açıklar.   | 1                                | 0 | 0 | 0   |
| <b>Sözel (İNG)</b>   |   | <b>10 2 5 20</b>                 |   |   |     |
| <b>İngilizce</b>   |   | <b>10 2 5 20</b>                 |   |   |     |
| DESCRIBING SIMPLE PROCESSES  |   | 1 0 0 0                          |   |   |     |
| STATING PERSONAL OPINIONS  |   | 1 0 1 0                          |   |   |     |
| TALKING ABOUT INTERNET HABITS  |   | 1 1 0 100                        |   |   |     |
| DESCRIBING PLACES  |   | 1 0 1 0                          |   |   |     |
| MAKING SIMPLE INQUIRIES  |   | 1 0 1 0                          |   |   |     |
| EXPRESSING PREFERENCES   |   | 1 0 0 0                          |   |   |     |
| EXPRESSING RESPONSIBILITIES  |   | 1 0 1 0                          |   |   |     |
| DESCRIBING THE ACTIONS HAPPENING CURRENTLY   |   | 1 1 0 100                        |   |   |     |
| FOLLOWING PHONE CONVERSATIONS  |   | 1 0 1 0                          |   |   |     |
| GIVING REASONS AND RESULTS   |   | 1 0 0 0                          |   |   |     |
| <b>Sayısal (MAT)</b>   |   | <b>20 2 16 10</b>                |   |   |     |
| <b>Matematik</b>   |   | <b>20 2 16 10</b>                |   |   |     |
| Cebirsel ifadelerin çarpımını yapar.   |   | 1 0 1 0                          |   |   |     |
| Pisagor bağıntısını oluşturur, ilgili problemleri çözer.   |   | 1 0 1 0                          |   |   |     |
| Üçgende kenarortay, açıortay ve yüksekliği inşa eder.  |   | 1 0 1 0                          |   |   |     |
| Tam kare pozitif tam sayılarla bu sayıların karekökleri arasındaki ilişkiyi belirler.                                |   | 1 1 0 100                        |   |   |     |
| İki doğal sayının en büyük ortak bölenini (EBOB) ve en küçük ortak katını (EKOK) hesaplar, ilgili problemleri çözer. |   | 1 1 0 100                        |   |   |     |
| Birinci dereceden bir bilinmeyenli eşitsizlik içeren günlük hayat durumlarına uygun matematik cümleleri yazar.       |   | 1 0 1 0                          |   |   |     |
| Dik dairesel silindirin hacim bağıntısını oluşturur; ilgili problemleri çözer.                                       |   | 1 0 1 0                          |   |   |     |
| Doğrunun eğimini modellerle açıklar, doğrusal denklemleri ve grafiklerini eğimle ilişkilendirir.                     |   | 2 0 2 0                          |   |   |     |
| Birinci dereceden bir bilinmeyenli denklemleri çözer.  |   | 1 0 1 0                          |   |   |     |
| Kareköklü bir ifadeyi akökb şeklinde yazar ve akökb şeklinde ifadeye katsayısı kök içine alır.                       |   | 1 0 1 0                          |   |   |     |
| Doğrusal ilişki içeren gerçek hayat durumlarına ait denklem, tablo ve grafiği oluşturur ve yorumlar.                 |   | 1 0 1 0                          |   |   |     |
| Benzer çokgenlerin benzerlik oranını belirler, bir çokgene eş ve benzer çokgenler oluşturur.                         |   | 1 0 0 0                          |   |   |     |
| Özdeşlikleri modellerle açıklar.   |   | 1 0 1 0                          |   |   |     |
| Kareköklü ifadelerde çarpma ve bölme işlemlerini yapar.  |   | 1 0 0 0                          |   |   |     |
| Verileri sütun, daire veya çizgi grafiği ile gösterir ve bu gösterimler arasında uygun olan dönüşümleri yapar.       |   | 1 0 1 0                          |   |   |     |
| Birinci dereceden bir bilinmeyenli eşitsizlikleri çözer.   |   | 1 0 1 0                          |   |   |     |
| Basit bir olayın olma olasılığını hesaplar.  |   | 1 0 1 0                          |   |   |     |
| Çokgenlerin öteleme ve yansımalar sonucunda ortaya çıkan görüntüsünü oluşturur.                                      |   | 1 0 1 0                          |   |   |     |
| Sayıların ondalık gösterimlerini 10'un tam sayı kuvvetlerini kullanarak çözümler.                                    |   | 1 0 1 0                          |   |   |     |
| <b>Sayısal (FEN)</b>   |   | <b>20 1 17 5</b>                 |   |   |     |
| <b>Fen</b>   |   | <b>20 1 17 5</b>                 |   |   |     |
| F.8.4.2.1.   | Fiziksel ve kimyasal değişim arasındaki farkları, çeşitli olayları gözlemleyerek açıklar.                         | 1 0 1 0                          |   |   |     |
| F.8.4.5.3.   | Maddelerin hâl değişimi ve ısınma grafiğini çizer ve yorumlar.  | 2 0 2 0                          |   |   |     |
| F.8.3.1.2.   | Sıvı basıncını etkileyen değişkenleri tahmin eder ve tahminlerini test eder.                                      | 1 0 1 0                          |   |   |     |
| F.8.5.1.1.   | Basit makinelerin sağladığı avantajları örnekler üzerinden açıklar.   | 2 0 2 0                          |   |   |     |
| F.8.4.1.2.   | Elementerli periyodik tablo üzerinde metal, yarımetal ve ametalleri sınıflandırır.                                | 1 0 1 0                          |   |   |     |
| F.8.4.4.4.   | Maddelerin asitlik ve bazlık durumlarına ilişkin pH değerlerini kullanarak çıkarımlarda bulunur.                  | 1 0 1 0                          |   |   |     |
| F.8.5.1.2.   | Basit makinelerden yararlanarak günlük yaşamda iş kolaylığı sağlayacak bir düzenek tasarlar.                      | 2 0 2 0                          |   |   |     |
| F.8.7.1.3.   | Deneyler yaparak elektriklenme çeşitlerini fark eder.   | F.8.7.2.2. Topraklamayı açıklar. |   |   |     |
| F.8.2.2.2.   | Tek karakter çaprazlamaları ile ilgili problemler çözümler sonucunda yorum yapar.                                 | 1 0 1 0                          |   |   |     |
| F.8.3.1.1.   | Katı basıncını etkileyen değişkenleri deneyerek keşfeder.   | 1 0 1 0                          |   |   |     |
| F.8.2.5.3.   | Gelecekteki genetik mühendisliği ve biyoteknoloji uygulamalarının ne kadar olabileceği hakkında tahminde bulunur. | 1 0 1 0                          |   |   |     |
| F.8.6.2.1.   | Bitkilerde besin üretiminde fotosentezin önemini fark eder.   | 1 0 1 0                          |   |   |     |
| F.8.6.1.1.   | Besin zincirindeki üretici, tüketiciler, ayrıştırıcıları örnekler verir.  | 1 0 1 0                          |   |   |     |
| F.8.6.3.1.   | Madde döngülerini şema üzerinde göstererek açıklar.   | 1 0 0 0                          |   |   |     |
| F.8.7.1.2.   | Elektrik yüklerini sınıflandırarak aynı ve farklı cins elektrik yüklerinin birbirlerine etkisini açıklar.         | 1 0 0 0                          |   |   |     |
| F.8.1.1.1.   | Mevsimlerin oluşumuna yönelik tahminlerde bulunur.  | 1 0 1 0                          |   |   |     |
| F.8.2.4.1.   | Canlıların yaşadıkları çevreye uyumlarını gözlem yaparak açıklar.   | 1 1 0 100                        |   |   |     |













| SINAV SONUÇ BELGESİ                                      |           |            |           |        |      |       |       |
|--|-----------|------------|-----------|--------|------|-------|-------|
| BALIKESİR / SUSURLUK / GÖBEL ŞEHİT NUSRET KULA ORTAOKULU |           |            |           |        |      |       |       |
| Öğrenci  |           |            |           | Numara |      | Sınıf |       |
| SONGÜL DU RMAZ   |           |            |           | 211    |      | 8A    |       |
| Puan Türü  | Puan      | Genel Ort. | Dereceler |        |      |       |       |
|  |           |            | Snf       | Kurum  | İlçe | İl    | Genel |
| LGS  | ▼ 120,833 | 271,410    | 7         | 17     | 17   | 17    | 1163  |
| Puanı Hesaplanan:  |           |            | 20        | 20     | 20   | 20    | 1233  |
| Katılımlar:  |           |            | 8         | 20     | 20   | 20    | 1236  |

| Ders           | Soru      | Doğru     | Yanlış    | Net         | Başarı % | Sınıf Ort.    | Kurum Ort.    | Genel Ort.    |
|----------------|-----------|-----------|-----------|-------------|----------|---------------|---------------|---------------|
| Türkçe         | 20        | 2         | 10        | -1,33       | -7       | ▼12,42        | ▼11,43        | ▼12,62        |
| Tarih          | 10        | 3         | 7         | 0,67        | 7        | ▼5,88         | ▼4,98         | ▼5,96         |
| Din K.ve A.B.  | 10        | 4         | 3         | 3,00        | 30       | ▼6,83         | ▼6,67         | ▼7,22         |
| Matematik      | 20        | 3         | 2         | 2,33        | 12       | ▼3,08         | ▲2,12         | ▼6,05         |
| Fen            | 20        | 5         | 12        | 1,00        | 5        | ▼5,13         | ▼5,00         | ▼6,16         |
| <b>Toplam:</b> | <b>90</b> | <b>17</b> | <b>34</b> | <b>5,67</b> | <b>6</b> | <b>▼38,75</b> | <b>▼35,62</b> | <b>▼43,37</b> |

|               |                         |
|---------------|-------------------------|
| Soru No       | 12345678901234567890    |
| Sözel (TÜR)   | CaaAbbd a b dcd         |
| Cevap Anh.    | A CDBADC BADDACDABCADBB |
| Sözel (TAR)   | AaAAcbbcdd              |
| Cevap Anh.    | A ACAABADBBC            |
| Sözel (DİN)   | B Ad aCdB               |
| Cevap Anh.    | A BDDABCD CAB           |
| Sayısal (MAT) | Ac Ba B                 |
| Cevap Anh.    | A CDABDAACBDDBCBCBAAB   |
| Sayısal (FEN) | cBdACc abdbac aDcD      |
| Cevap Anh.    | A BBCACBCDACBDDCBCDD    |

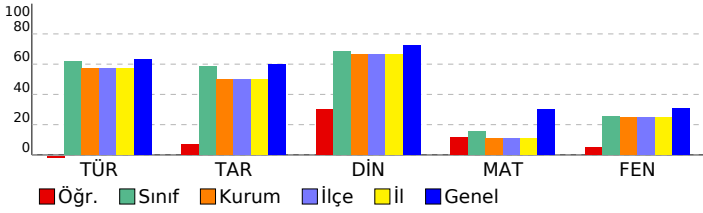

## 8. SINIF LGS 8.DENEME (2021)

| DERSLERE GÖRE BAŞARI ANALİZİ  |  |  |  | S         | D        | Y         | B%        |
|---|--|--|--|-----------|----------|-----------|-----------|
| <b>Sözel (TÜR)</b>  |  |  |  | <b>20</b> | <b>2</b> | <b>10</b> | <b>10</b> |
| <b>Türkçe</b>   |  |  |  | <b>20</b> | <b>2</b> | <b>10</b> | <b>10</b> |
| T.8.3.27. Görseller ile ilgili soruları cevaplar.   |  |  |  | 2         | 1        | 0         | 50        |
| T.8.3.7. Metindeki söz sanatlarını tespit eder.   |  |  |  | 1         | 0        | 1         | 0         |
| T.8.3.10. Geçiş ve bağlantı ifadelerinin metnin anlamına olan katkısını değerlendirir.                                    |  |  |  | 2         | 0        | 2         | 0         |
| T.8.3.5. Metnin bağlamından hareketle kelime ve kelime gruplarının anlamını tahmin eder.                                  |  |  |  | 1         | 1        | 0         | 100       |
| T.8.3.21. Metnin içeriğini yorumlar.  |  |  |  | 2         | 0        | 1         | 0         |
| T.8.3.17. Metnin ana fikrin/ana duygusunu belirler.   |  |  |  | 1         | 0        | 1         | 0         |
| T.8.3.35. Metindeki iş ve işlem basamaklarını kavrar.   |  |  |  | 1         | 0        | 1         | 0         |
| T.8.3.34. Okuduklarında kullanılan düşünceyi geliştirme yollarını belirler.   |  |  |  | 1         | 0        | 0         | 0         |
| T.8.3.32. Grafik, tablo ve çizelgeyle sunulan bilgileri yorumlar.   |  |  |  | 1         | 0        | 1         | 0         |
| T.8.3.6. Deyim, atasözü ve özdeyişlerin metne katkısını belirler.   |  |  |  | 1         | 0        | 0         | 0         |
| T.8.3.25. Okudukları ile ilgili çıkarımlarda bulunur.   |  |  |  | 1         | 0        | 0         | 0         |
| T.8.3.18. Metindeki yardımcı fikirleri belirler.  |  |  |  | 1         | 0        | 0         | 0         |
| T.8.3.26. Metin türlerini ayırt eder.   |  |  |  | 1         | 0        | 0         | 0         |
| T.8.3.22. Metinde ele alınan sorunlara farklı çözümler üretir.  |  |  |  | 1         | 0        | 1         | 0         |
| T.8.4.16. Yazdıklarını düzenler.  |  |  |  | 2         | 0        | 2         | 0         |
| T.8.3.27. Görsellerle ilgili soruları cevaplar.   |  |  |  | 1         | 0        | 0         | 0         |
| <b>Sözel (TAR)</b>  |  |  |  | <b>10</b> | <b>3</b> | <b>7</b>  | <b>30</b> |
| <b>Tarih</b>  |  |  |  | <b>10</b> | <b>3</b> | <b>7</b>  | <b>30</b> |
| 8.1.1. Avrupa'daki gelişmelerin yansımaları bağlamında Osmanlı Devleti'nin yirminci yüzyılın başlarındaki siyasi ve       |  |  |  | 1         | 1        | 0         | 100       |
| 8.1.2. Mustafa Kemal'in çocukluk ve öğrenim hayatından hareketle onun kişilik özelliklerinin oluşumu hakkında çıkı        |  |  |  | 1         | 0        | 1         | 0         |
| 8.2.6. Misakımlı'nın kabulünü ve Büyük Millet Meclisinin açılışını vatandaşı bütünlüğü esaslı ile "ulusal egemenlik" ve   |  |  |  | 1         | 1        | 0         | 100       |
| 8.3.1. Milli Mücadele Dönemi'nde Doğu Cephesi ve Güney Cephesi'nde meydana gelen gelişmelerle kavrar.                     |  |  |  | 1         | 0        | 0         | 100       |
| 8.1.4. Mustafa Kemal'in askerlik hayatı ile ilgili olayları ve olguları onun kişilik özellikleri ile ilişkilendirir       |  |  |  | 1         | 0        | 1         | 0         |
| 8.3.6. Lozan Antlaşması'nın sağladığı kazanımları analiz eder.  |  |  |  | 1         | 0        | 1         | 0         |
| 8.2.3. Mondros Ateşkes Antlaşması'nın imzalanması ve uygulanması karşısında Osmanlı yönetiminin, Mustafa Kemal'in         |  |  |  | 1         | 0        | 1         | 0         |
| 8.4.2. Siyasi alanda meydana gelen gelişmeleri kavrar.  |  |  |  | 1         | 0        | 1         | 0         |
| 8.4.5. Toplumsal alanda yapılan inkılapları ve meydana gelen gelişmeleri kavrar.  |  |  |  | 2         | 0        | 2         | 0         |
| <b>Sözel (DİN)</b>  |  |  |  | <b>10</b> | <b>4</b> | <b>3</b>  | <b>40</b> |
| <b>Din K.ve A.B.</b>  |  |  |  | <b>10</b> | <b>4</b> | <b>3</b>  | <b>40</b> |
| 8.1.3. Kaza ve kader ile ilgili kavramları analiz eder.   |  |  |  | 1         | 1        | 0         | 100       |
| 8.1.5. Hz. Musa'nın (a.s.) hayatını ana hatlarıyla tanıtır. 8.2.4. Hz. Suayb'in (a.s.) hayatını ana hatlarıyla tanıtır.   |  |  |  | 1         | 0        | 0         | 0         |
| 8.2.2. Zekât ve sadaka ibadetini ayet ve hadislerle açıklar.  |  |  |  | 2         | 0        | 0         | 0         |
| 8.3.2. İslam dininin can, nesil, akıl, mal ve din emniyetiyle ilgili ortaya koyduğu ilke ve hedefleri analiz eder.        |  |  |  | 2         | 2        | 0         | 100       |
| 8.5.1. İslam dininin temel kaynaklarını tanıtır.  |  |  |  | 1         | 0        | 1         | 0         |
| 8.4.2. Hz. Muhammed'in (s.a.v.) merhameti ve affediciliğini davranışlarında yansıtmaya özen gösterir.                     |  |  |  | 1         | 0        | 1         | 0         |
| 8.5.3. Kur'an-ı Kerim'in temel özelliklerini değerlendirir.   |  |  |  | 1         | 0        | 1         | 0         |
| 8.4.6. Hz. Muhammed'in (s.a.v.) insanlara verdiği değerleri örneklerle açıklar.   |  |  |  | 1         | 1        | 0         | 100       |
| <b>Sayısal (MAT)</b>  |  |  |  | <b>20</b> | <b>3</b> | <b>2</b>  | <b>15</b> |
| <b>Matematik</b>  |  |  |  | <b>20</b> | <b>3</b> | <b>2</b>  | <b>15</b> |
| Cebirsel ifadelerin çarpımını yapar.  |  |  |  | 1         | 0        | 0         | 0         |
| Pisagor bağıntısını oluşturur, ilgili problemleri çözer.  |  |  |  | 1         | 0        | 0         | 0         |
| Üçgende kenarortay, açıortay ve yüksekliği inşa eder.   |  |  |  | 1         | 0        | 0         | 100       |
| Tam kare pozitif tam sayılarla bu sayıların karekökleri arasındaki ilişkiyi belirler.                                     |  |  |  | 1         | 0        | 1         | 0         |
| İki doğal sayının en büyük ortak bölenini (EBOB) ve en küçük ortak katını (EKOK) hesaplar, ilgili problemleri çözer.      |  |  |  | 1         | 0        | 0         | 0         |
| Birinci dereceden bir bilinmeyenli eşitlik içeren günlük hayat durumlarına uygun matematik cümleleri yazar.               |  |  |  | 1         | 0        | 0         | 0         |
| Dik dairesel silindirin hacim bağıntısını oluşturur; ilgili problemleri çözer.  |  |  |  | 1         | 0        | 0         | 0         |
| Doğrunun eğimini modellerle açıklar, doğruların denklemleri ve grafiklerini eşimle ilişkilendirir.                        |  |  |  | 2         | 0        | 0         | 0         |
| Birinci dereceden bir bilinmeyenli denklemleri çözer.   |  |  |  | 1         | 0        | 0         | 0         |
| Kareköklü bir ifadeyi kök şeklinde yazar ve kök şeklindeki ifadeye katsayıyı kök içine alır.                              |  |  |  | 1         | 0        | 0         | 0         |
| Doğrusal ilişki içeren gerçek hayat durumlarına ait denklem, tablo ve grafiği oluşturur ve yorumlar.                      |  |  |  | 1         | 1        | 0         | 100       |
| Benzer çokgenlerin benzerlik oranını belirler, bir çokgene eş ve benzer çokgenler oluşturur.                              |  |  |  | 1         | 0        | 1         | 0         |
| Özdeşlikleri modellerle açıklar.  |  |  |  | 1         | 0        | 0         | 0         |
| Kareköklü ifadelerde çarpma ve bölme işlemlerini yapar.   |  |  |  | 1         | 0        | 0         | 0         |
| Verileri sütun, daire veya çizgi grafiği ile gösterir ve bu gösterimler arasında uygun olan dönüşümleri yapar.            |  |  |  | 1         | 0        | 0         | 0         |
| Birinci dereceden bir bilinmeyenli eşitsizlikleri çözer.  |  |  |  | 1         | 0        | 0         | 0         |
| Basit bir olayın olma olasılığını hesaplar.   |  |  |  | 1         | 0        | 0         | 0         |
| Çokgenlerin içleme ve yansımalar sonucunda ortaya çıkan görüntüsünü oluşturur.  |  |  |  | 1         | 0        | 0         | 0         |
| Sayıların ondalık gösterimlerini 10'un tam sayı kuvvetlerini kullanarak çözümler.   |  |  |  | 1         | 1        | 0         | 100       |
| <b>Sayısal (FEN)</b>  |  |  |  | <b>20</b> | <b>5</b> | <b>12</b> | <b>25</b> |
| <b>Fen</b>  |  |  |  | <b>20</b> | <b>5</b> | <b>12</b> | <b>25</b> |
| F.8.4.2.1. Fiziksel ve kimyasal değişim arasındaki farklı, çeşitli olayları gözlemleyerek açıklar.                        |  |  |  | 1         | 0        | 1         | 0         |
| F.8.4.5.3. Maddelerin hâl değişimi ve ısısını grafiğini çizerek yorumlar.   |  |  |  | 2         | 1        | 1         | 50        |
| F.8.3.1.2. Sıvı basıncını etkileyen değişkenleri tahmin eder ve tahminlerini test eder.                                   |  |  |  | 1         | 0        | 1         | 0         |
| F.8.5.1.1. Basit makinelerin sağladığı avantajları örnekler üzerinden açıklar.  |  |  |  | 2         | 1        | 1         | 50        |
| F.8.4.1.2. Elementleri periyodik tablo üzerinde metal, yarımetal ve ametal olarak sınıflandırır.                          |  |  |  | 1         | 1        | 0         | 100       |
| F.8.4.4. Maddelerin asitlik ve bazlık durumlarına ilişkin pH değerlerini kullanarak çıkarımda bulunur.                    |  |  |  | 1         | 0        | 1         | 0         |
| F.8.5.1.2. Basit makinelerden yararlanarak günlük yaşamda iş kolaylığı sağlayacak bir düzence tasarlar.                   |  |  |  | 2         | 0        | 1         | 0         |
| F.8.7.1.3. Deneyler yaparak elektrikleme çeşitlerini fark eder.   |  |  |  | 1         | 0        | 1         | 0         |
| F.8.7.2.2. Topraklamayı açıklar.  |  |  |  | 1         | 0        | 1         | 0         |
| F.8.2.2.2. Tek karakter caprazlamaları ile ilgili problemler çözümler sonuçları hakkında yorum yapar.                     |  |  |  | 1         | 0        | 1         | 0         |
| F.8.3.1.1. Katı basıncını etkileyen değişkenleri deneyerek keşfeder.  |  |  |  | 1         | 0        | 1         | 0         |
| F.8.2.5.3. Gelecekteki genetik mühendisliği ve biyoteknoloji uygulamalarının neler olabileceği hakkında tahminde bulunur. |  |  |  | 1         | 0        | 1         | 0         |
| F.8.6.2.1. Bitkilerde besin üretiminde fotosentezin önemini fark eder.  |  |  |  | 1         | 0        | 0         | 0         |
| F.8.6.1.1. Besin zincirindeki üretici, tüketici, ayrıştırıcılara örnekler verir.  |  |  |  | 1         | 0        | 0         | 0         |
| F.8.6.3.1. Madde döngülerini şema üzerinde göstererek açıklar.  |  |  |  | 1         | 0        | 1         | 0         |
| F.8.7.1.2. Elektrik yüklerini sınıflandırarak aynı ve farklı cins elektrik yüklerinin birbirlerine etkisini açıklar.      |  |  |  | 1         | 1        | 0         | 100       |
| F.8.1.1.1. Mevsimlerin oluşumuna yönelik tahminlerde bulunur.   |  |  |  | 1         | 0        | 1         | 0         |
| F.8.2.4.1. Canlıların yaşadıkları çevreye uyumlarını gözlem yaparak açıklar.  |  |  |  | 1         | 1        | 0         | 100       |









| SINAV SONUÇ BELGESİ                                      |          |            |           |        |      |       |       |  | 8. SINIF LGS 8.DENEME (2021) |  |  |  |    |   |   |    |
|--|----------|------------|-----------|--------|------|-------|-------|--|------------------------------|--|--|--|----|---|---|----|
| BALIKESİR / SUSURLUK / GÖBEL ŞEHİT NUSRET KULA ORTAOKULU |          |            |           |        |      |       |       |  | DERSLERE GÖRE BAŞARI ANALİZİ |  |  |  | S  | D | Y | B% |
| Öğrenci  |          |            |           | Numara |      | Sınıf |       |  |                              |  |  |  | 20 | 4 | 8 | 20 |
| BURAK GİRĞİ  |          |            |           | 193    |      | 8B    |       |  |                              |  |  |  | 20 | 4 | 8 | 20 |
| Puan Türü  | Puan     | Genel Ort. | Dereceler |        |      |       |       |  |                              |  |  |  |    |   |   |    |
|  |          |            | Snf       | Kurum  | İlçe | İl    | Genel |  |                              |  |  |  |    |   |   |    |
| LGS  | ▼ 99,933 | 271.410    | 11        | 18     | 18   | 18    | 1200  |  |                              |  |  |  |    |   |   |    |
| Puanı Hesaplanan:  |          |            | 20        | 20     | 20   | 1233  |       |  |                              |  |  |  |    |   |   |    |
| Katılımlar:  |          |            | 12        | 20     | 20   | 20    | 1236  |  |                              |  |  |  |    |   |   |    |

| Ders          | Soru | Doğru | Yanlış | Net   | Başarı % | Sınıf Ort. | Kurum Ort. | Genel Ort. |
|---------------|------|-------|--------|-------|----------|------------|------------|------------|
| Türkçe        | 20   | 4     | 8      | 1,33  | 7        | ▼10,78     | ▼11,43     | ▼12,62     |
| Tarih         | 10   | 1     | 6      | -1,00 | -10      | ▼4,39      | ▼4,98      | ▼5,96      |
| Din K.ve A.B. | 10   | 3     | 4      | 1,67  | 17       | ▼6,56      | ▼6,67      | ▼7,22      |
| İngilizce     | 10   | 1     | 4      | -0,33 | -3       | ▼5,42      | ▼5,70      | ▼6,10      |
| Matematik     | 20   | 2     | 11     | -1,67 | -8       | ▼1,47      | ▼2,12      | ▼6,05      |
| Fen           | 20   | 1     | 1      | 0,67  | 3        | ▼4,92      | ▼5,00      | ▼6,16      |
| Toplam:       | 90   | 12    | 34     | 0,67  | 1        | ▼33,53     | ▼35,62     | ▼43,37     |

| Soru No       | 12345678901234567890  |
|---------------|-----------------------|
| Sözel (TÜR)   | Cc cadBAB acd A       |
| Cevap Anh.    | A CDBADCBCADDB        |
| Sözel (TAR)   | Adcba a b             |
| Cevap Anh.    | A ACAABADBBC          |
| Sözel (DİN)   | cbDAcaD               |
| Cevap Anh.    | A BDDABCDAB           |
| Sözel (İNG)   | c d cBd               |
| Cevap Anh.    | A DABCDABCD           |
| Sayısal (MAT) | dac acb ac ca aC B    |
| Cevap Anh.    | A CDABDAACBDDBCBCBAAB |
| Sayısal (FEN) | B a                   |
| Cevap Anh.    | A BBCACBCDACBDDCBCDDD |

| Soru No       | 12345678901234567890  |
|---------------|-----------------------|
| Sözel (TÜR)   | Cc cadBAB acd A       |
| Cevap Anh.    | A CDBADCBCADDB        |
| Sözel (TAR)   | Adcba a b             |
| Cevap Anh.    | A ACAABADBBC          |
| Sözel (DİN)   | cbDAcaD               |
| Cevap Anh.    | A BDDABCDAB           |
| Sözel (İNG)   | c d cBd               |
| Cevap Anh.    | A DABCDABCD           |
| Sayısal (MAT) | dac acb ac ca aC B    |
| Cevap Anh.    | A CDABDAACBDDBCBCBAAB |
| Sayısal (FEN) | B a                   |
| Cevap Anh.    | A BBCACBCDACBDDCBCDDD |

| Sözel (TÜR) | Sözel (TAR) | Sözel (DİN) | Sözel (İNG) | Sayısal (MAT) | Sayısal (FEN) |
|-------------|-------------|-------------|-------------|---------------|---------------|
| Öğr.        | 50          | 60          | 50          | 10            | 20            |
| Sınıf       | 40          | 65          | 50          | 10            | 20            |
| Kurum       | 50          | 65          | 50          | 10            | 20            |
| İlçe        | 50          | 65          | 50          | 10            | 20            |
| İl          | 50          | 65          | 50          | 10            | 20            |
| Genel       | 50          | 65          | 50          | 10            | 20            |

| Sözel (TÜR) | Sözel (TAR) | Sözel (DİN) | Sözel (İNG) | Sayısal (MAT) | Sayısal (FEN) |
|-------------|-------------|-------------|-------------|---------------|---------------|
| Öğr.        | 50          | 60          | 50          | 10            | 20            |
| Sınıf       | 40          | 65          | 50          | 10            | 20            |
| Kurum       | 50          | 65          | 50          | 10            | 20            |
| İlçe        | 50          | 65          | 50          | 10            | 20            |
| İl          | 50          | 65          | 50          | 10            | 20            |
| Genel       | 50          | 65          | 50          | 10            | 20            |

















# SINAV SONUÇ BELGESİ

BALIKESİR / SUSURLUK / GÖBEL ŞEHİT NUSRET KULA ORTAOKULU

|                 |        |       |
|-----------------|--------|-------|
| Öğrenci         | Numara | Sınıf |
| YİĞİT SARIBAYIR | 192    | 8B    |

| Puan Türü         | Puan    | Genel Ort. | Dereceler |       |      |    |       |
|-------------------|---------|------------|-----------|-------|------|----|-------|
|                   |         |            | Snf       | Kurum | İlçe | İl | Genel |
| LGS               | 228,853 | 271.410    | 6         | 12    | 12   | 12 | 765   |
| Puanı Hesaplanan: |         |            | 20        | 20    | 20   | 20 | 1233  |
| Katılımlar:       |         |            | 12        | 20    | 20   | 20 | 1236  |

| Ders           | Soru      | Doğru     | Yanlış    | Net          | Başarı %  | Sınıf Ort.   | Kurum Ort.   | Genel Ort.   |
|----------------|-----------|-----------|-----------|--------------|-----------|--------------|--------------|--------------|
| Türkçe         | 20        | 17        | 2         | 16,33        | 82        | 10,78        | 11,43        | 12,62        |
| Tarih          | 10        | 6         | 4         | 4,67         | 47        | 4,39         | 4,98         | 5,96         |
| Din K.ve A.B.  | 10        | 7         | 3         | 6,00         | 60        | 6,56         | 6,67         | 7,22         |
| İngilizce      | 10        | 6         | 4         | 4,67         | 47        | 5,42         | 5,70         | 6,10         |
| Matematik      | 20        | 0         | 6         | -2,00        | -10       | 1,47         | 2,12         | 6,05         |
| Fen            | 20        | 9         | 10        | 5,67         | 28        | 4,92         | 5,00         | 6,16         |
| <b>Toplam:</b> | <b>90</b> | <b>45</b> | <b>29</b> | <b>35,33</b> | <b>39</b> | <b>33,53</b> | <b>35,62</b> | <b>43,37</b> |

|               |                        |
|---------------|------------------------|
| Soru No       | 12345678901234567890   |
| Sözel (TÜR)   | CDBAD BADcACDABCBABB   |
| Cevap Anh.    | A CDBADCBADDACDABCADBB |
| Sözel (TAR)   | daAABADBdb             |
| Cevap Anh.    | A ACAABADBBC           |
| Sözel (DİN)   | BDccBbDCAB             |
| Cevap Anh.    | A BDDABDCAB            |
| Sözel (İNG)   | aABCdABaa              |
| Cevap Anh.    | A DABDCBABCd           |
| Sayısal (MAT) | dcbd a b               |
| Cevap Anh.    | A CDABDAACBDDBCBCBAAB  |
| Sayısal (FEN) | BaCcda AdBDaDdBbDDc    |
| Cevap Anh.    | A BBCACBCDABCDDCBCDD   |

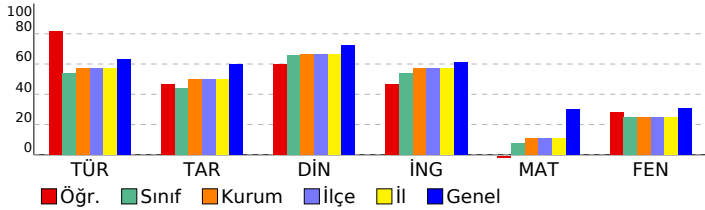

# 8. SINIF LGS 8.DENEME (2021)

**DERSLERE GÖRE BAŞARI ANALİZİ** S D Y B%

| Sözel (TÜR)  | S  | D  | Y | B%  |
|--|----|----|---|-----|
| Türkçe   | 20 | 17 | 2 | 85  |
| T.8.3.27. Görseller ile ilgili soruları cevaplar.  | 2  | 2  | 0 | 100 |
| T.8.3.7. Metindeki söz sanatlarını tespit eder.  | 1  | 1  | 0 | 100 |
| T.8.3.10. Geçiş ve bağlantı ifadelerinin metnin anlamına olan katkısını değerlendirir.   | 2  | 2  | 0 | 100 |
| T.8.3.5. Metnin bağlamından hareketle kelime ve kelime gruplarının anlamını tahmin eder. | 1  | 1  | 0 | 100 |
| T.8.3.21. Metnin içeriğini yorumlar.   | 2  | 1  | 0 | 50  |
| T.8.3.17. Metnin ana fikrin/ana duygusunu belirler.                                      | 1  | 1  | 0 | 100 |
| T.8.3.35. Metindeki iş ve işlem basamaklarını kavrar.                                    | 1  | 1  | 0 | 100 |
| T.8.3.34. Okuduklarında kullanılan düşünceyi geliştirme yollarını belirler.              | 1  | 0  | 1 | 0   |
| T.8.3.32. Grafik, tablo ve çizelgeyle sunulan bilgileri yorumlar.                        | 1  | 1  | 0 | 100 |
| T.8.3.6. Deyim, atasözü ve özdeyişlerin metne katkısını belirler.                        | 1  | 1  | 0 | 100 |
| T.8.3.25. Okudukları ile ilgili çıkarımlarda bulunur.                                    | 1  | 1  | 0 | 100 |
| T.8.3.18. Metindeki yardımcı fikirleri belirler.   | 1  | 1  | 0 | 100 |
| T.8.3.26. Metin türlerini ayırır eder.   | 1  | 1  | 0 | 100 |
| T.8.3.22. Metinde ele alınan sorunlara farklı çözümler üretir.                           | 1  | 1  | 0 | 100 |
| T.8.4.16. Yazıklarını düzenler.  | 2  | 1  | 1 | 50  |
| T.8.3.27. Görsellerle ilgili soruları cevaplar.  | 1  | 1  | 0 | 100 |

| Sözel (TAR)  | S  | D | Y | B%  |
|--|----|---|---|-----|
| Tarih  | 10 | 6 | 4 | 60  |
| 8.1.1. Avrupa'daki gelişmelerin yansımaları bağlamında Osmanlı Devleti'nin yirminci yüzyıldaki siyasal ve            | 1  | 0 | 1 | 0   |
| 8.1.2. Mustafa Kemal'in çocukluk ve öğrenim hayatından hareketle onun kişisel özelliklerinin oluşumu hakkında        | 1  | 0 | 1 | 0   |
| 8.2.6. Misakımlî'nin kabulünü ve Büyük Millet Meclisinin açılışını vatanın bütünlüğü esası ile "ulusal egemenlik" ve | 1  | 1 | 0 | 100 |
| 8.3.1. Milli Mücadele Dönemi'nde Doğu Cephesi ve Güney Cephesi'nde meydana gelen gelişmeleri kavrar.                 | 1  | 0 | 1 | 0   |
| 8.1.4. Mustafa Kemal'in askerlik hayatı ile ilgili olayları ve olguları onun kişisel özellikleri ile ilişkilendirir  | 1  | 1 | 0 | 100 |
| 8.3.6. Lozan Antlaşması'nın sağladığı kazanımları analiz eder.   | 1  | 1 | 0 | 100 |
| 8.2.3. Mondros Ateşkes Antlaşması'nın imzalanması ve uygulanması karşısında Osmanlı yönetiminin, Mustafa Kemal       | 1  | 1 | 0 | 100 |
| 8.4.2. Siyasal alanda meydana gelen gelişmeleri kavrar.  | 1  | 1 | 0 | 100 |
| 8.4.5. Toplumsal alanda yapılan inkılapları ve meydana gelen gelişmeleri kavrar.                                     | 2  | 0 | 2 | 0   |

| Sözel (DİN)   | S  | D | Y | B%  |
|---|----|---|---|-----|
| Din K.ve A.B.   | 10 | 7 | 3 | 70  |
| 8.1.3. Kaza ve kader ile ilgili kavramları analiz eder.   | 1  | 1 | 0 | 100 |
| 8.1.5. Hz. Musa'nın (a.s.) hayatını ana hatlarıyla tanıtır. 8.2.4. Hz. Süayb'in (a.s.) hayatını ana hatlarıyla tanıtır. | 1  | 1 | 0 | 100 |
| 8.2.2. Zekât ve sadaka ibadetini ayet ve hadislerle açıklar.  | 2  | 0 | 2 | 0   |
| 8.3.2. İslam dininin can, nesil, akıl, mal ve din emniyetiyle ilgili ortaya koyduğu ilke ve hedefleri analiz eder.      | 2  | 1 | 1 | 50  |
| 8.5.1. İslam dininin temel kaynaklarını tanıtır.  | 1  | 1 | 0 | 100 |
| 8.4.2. Hz. Muhammed'in (s.a.v.) merhameti ve affediciliği davranışlarında yansımaya özen gösterir.                      | 1  | 1 | 0 | 100 |
| 8.5.3. Kur'an-ı Kerim'in temel özelliklerini değerlendirir.   | 1  | 1 | 0 | 100 |
| 8.4.6. Hz. Muhammed'in (s.a.v.) insanlara verdiği değerleri örneklerle açıklar.   | 1  | 1 | 0 | 100 |

| Sözel (İNG)                                | S  | D | Y | B%  |
|--|----|---|---|-----|
| İngilizce                                  | 10 | 6 | 4 | 60  |
| DESCRIBING SIMPLE PROCESSES                | 1  | 0 | 1 | 0   |
| STATING PERSONAL OPINIONS                  | 1  | 1 | 0 | 100 |
| TALKING ABOUT INTERNET HABITS              | 1  | 1 | 0 | 100 |
| DESCRIBING PLACES                          | 1  | 1 | 0 | 100 |
| MAKING SIMPLE INQUIRIES                    | 1  | 1 | 0 | 100 |
| EXPRESSING PREFERENCES                     | 1  | 0 | 1 | 0   |
| EXPRESSING RESPONSIBILITIES                | 1  | 1 | 0 | 100 |
| DESCRIBING THE ACTIONS HAPPENING CURRENTLY | 1  | 1 | 0 | 100 |
| FOLLOWING PHONE CONVERSATIONS              | 1  | 0 | 1 | 0   |
| GIVING REASONS AND RESULTS                 | 1  | 0 | 1 | 0   |

| Sayısal (MAT)  | S  | D | Y | B% |
|--|----|---|---|----|
| Matematik  | 20 | 0 | 6 | 0  |
| Cebirsel ifadelerin çarpımını yapar.   | 1  | 0 | 1 | 0  |
| Pisagor bağıntısını oluşturur, ilgili problemleri çözer.   | 1  | 0 | 1 | 0  |
| Üçgen kenarortay, açıortay ve yüksekliği inşa eder.  | 1  | 0 | 1 | 0  |
| Tam kare pozitif tam sayılarla bu sayıların karekökleri arasındaki ilişkiyi belirler.                                | 1  | 0 | 1 | 0  |
| İki doğal sayının en büyük ortak bölenini (EBOB) ve en küçük ortak katını (EKOK) hesaplar, ilgili problemleri çözer. | 1  | 0 | 0 | 0  |
| Birinci dereceden bir bilinmeyenli eşitsizlik içeren günlük hayat durumlarına uygun matematik cümleleri yazar.       | 1  | 0 | 0 | 0  |
| Dik dairesel silindirin hacim bağıntısını oluşturur; ilgili problemleri çözer.                                       | 1  | 0 | 0 | 0  |
| Doğrunun eğimini modellerle açıklar, doğrusal denklem ve grafiklerini eğimle ilişkilendirir.                         | 2  | 0 | 0 | 0  |
| Birinci dereceden bir bilinmeyenli denklemleri çözer.  | 1  | 0 | 0 | 0  |
| Kareköklü bir ifadedyi akökb şeklinde yazar ve akökb şeklinde ifade katsayıyı kök içine alır.                        | 1  | 0 | 1 | 0  |
| Doğrusal ilişki içeren gerçek hayat durumlarına ait denklem, tablo ve grafiği oluşturur ve yorumlar.                 | 1  | 0 | 0 | 0  |
| Benzer çokgenlerin benzerlik oranını belirler, bir çokgene eş ve benzer çokgenler oluşturur.                         | 1  | 0 | 0 | 0  |
| Özdeşlikleri modellerle açıklar.   | 1  | 0 | 0 | 0  |
| Kareköklü ifadelerde çarpma ve bölme işlemlerini yapar.  | 1  | 0 | 0 | 0  |
| Verileri sütun, daire veya çizgi grafiği ile gösterir ve bu gösterimler arasında uygun olan dönüşümleri yapar.       | 1  | 0 | 0 | 0  |
| Birinci dereceden bir bilinmeyenli eşitsizlikleri çözer.   | 1  | 0 | 0 | 0  |
| Basit bir olayın olma olasılığını hesaplar.  | 1  | 0 | 1 | 0  |
| Çokgenlerin öteleme ve yansımalar sonucunda ortaya çıkan görüntüsünü oluşturur.                                      | 1  | 0 | 0 | 0  |
| Sayıların ondalık gösterimlerini 10'un tam sayı kuvvetlerini kullanarak çözümler.                                    | 1  | 0 | 0 | 0  |

| Sayısal (FEN) | S  | D | Y  | B% |
|---------------|----|---|----|----|
| Fen           | 20 | 9 | 10 | 45 |

|  |   |   |   |     |
|--|---|---|---|-----|
| F.8.4.2.1. Fiziksel ve kimyasal değişim arasındaki farkları, çeşitli olayları gözlemleyerek açıklar.                       | 1 | 1 | 0 | 100 |
| F.8.4.5.3. Maddelerin hâl değişimi ve ısınma grafiğini çizebilir yorumlar.   | 2 | 1 | 1 | 50  |
| F.8.3.1.2. Sıvı basıncını etkileyen değişkenleri tahmin eder ve tahminlerini test eder.                                    | 1 | 1 | 0 | 100 |
| F.8.5.1.1. Basit makinelerin sağladığı avantajları örnekler üzerinden açıklar.   | 2 | 0 | 1 | 0   |
| F.8.4.1.2. Elementer periyodik tablo üzerinde metal, yarımetal ve ametal olarak sınıflandırır.                             | 1 | 0 | 1 | 0   |
| F.8.4.4. Maddelerin asidik ve bazik durumlarına ilişkin pH değerlerini kullanarak çıkarımda bulunur.                       | 1 | 0 | 1 | 0   |
| F.8.5.1.2. Basit makinelerden yararlanarak günlük yaşamda iş kolaylığı sağlayacak bir düzenek tasarlar.                    | 2 | 0 | 2 | 0   |
| F.8.7.1.3. Deneyler yaparak elektriklenme çeşitlerini fark eder. F.8.7.2.2. Topraklamayı açıklar.                          | 1 | 0 | 1 | 0   |
| F.8.2.2.2. Tek karakter çaprazlamaları ile ilgili problemler çözecek sonuçlar hakkında yorum yapar.                        | 1 | 1 | 0 | 100 |
| F.8.3.1.1. Katı basıncını etkileyen değişkenleri deneyerek keşfeder.   | 1 | 1 | 0 | 100 |
| F.8.2.5.3. Gelecekteki genetik mühendisliği ve biyoteknoloji uygulamalarının ne tür olabileceği hakkında tahminde bulunur. | 1 | 1 | 0 | 100 |
| F.8.6.2.1. Bitkilerde besin üretiminde fotosentezin önemini fark eder.   | 1 | 0 | 1 | 0   |
| F.8.6.1.1. Besin zincirindeki üretici, tüketicisi, ayrıştırıcılara örnekler verir.   | 1 | 1 | 0 | 100 |
| F.8.6.3.1. Madde döngülerini şema üzerinde göstererek açıklar.   | 1 | 0 | 1 | 0   |
| F.8.7.1.2. Elektrik yüklerini sınıflandırarak aynı ve farklı cins elektrik yüklerinin birbirlerine etkisini açıklar.       | 1 | 1 | 0 | 100 |
| F.8.1.1.1. Mevsimlerin oluşumuna yönelik tahminlerde bulunur.  | 1 | 1 | 0 | 100 |
| F.8.2.4.1. Canlıların yaşadıkları çevreye uyumlarını gözlem yaparak açıklar.   | 1 | 0 | 1 | 0   |